

GW特別ミニキャンプのご案内

5/3～5/7 4泊5日

(日程内での途中参加、途中帰宅も可能です。)

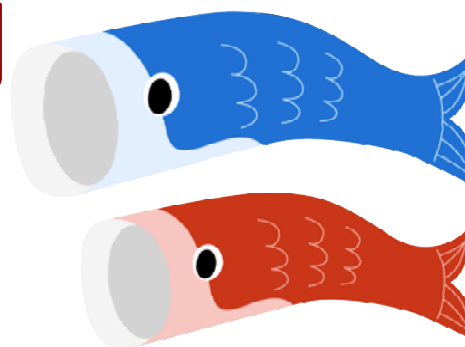

【新型コロナウイルスの感染対策】

- 参加者の皆様には抗原検査をご自身で受けて頂きます。
(↑詳しくは別紙(コロナ対策について)またはホームページをご覧ください)
- 室内マスク着用・手洗いうがいを徹底し、感染予防に努めます。

- ★ 現地集合16時 現地解散13時
- ★ 初日の昼食は、自分で用意してください。



【スケジュール】

1日目… 16:00 集合

18:00 夕食

19:00 夜間乗馬

2日目… 7:00 レッスン

9:30 馬房掃除

10:30 ポニーとお散歩

14:00 トレッキング

3日目…AM レッスン

PM レッスン

4日目…AM ポニー運動会

PM レッスン

5日目…AM 自由乗馬

12:00 昼食

13:00 解散



【お申込方法】

- ◆「参加申込書」に必要事項をご記入の上、参加されるキャンプの2週間前までにご提出下さい。

【料金とお支払方法】★金額は全て税込みです。

・5/3～5/7 … 60,000 円

・途中参加、途中帰宅の場合

1泊2日…18,000 円、 2泊3日…33,000 円、 3泊4日…48,000 円

- ※ 料金は、4月21日までに必ずお振込下さいますようお願い申し上げます。
なお、振込手数料はお客様のご負担にてお願い致します。

振込先 ⇒ 八十二銀行 ・ 飯田支店 普通預金 451278 (株)日本トレッキング

【交通のご案内 (2023/1/12 現在)】伊賀良バス乗降所、JR飯田駅までは送迎致します。
新宿発着の高速バスには、生活面のサポートをするカウンセラー又は当社社員が同乗いたします。

関東方面 (中央高速バス)

バスタ新宿 11:05 → 伊賀良 15:06 伊賀良 14:16 → バスタ新宿 18:15
新宿便以外でこられる方はご利用のバスをお知らせください。(長野便など)

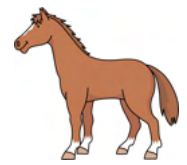

関西・中京方面 (中央道高速バス)

名古屋(名鉄BC) 13:00 - [飯田行] → 伊賀良 15:07 伊賀良 14:49 - [名古屋行] → 名古屋 16:50

大阪からのバスは渋滞が見込まれますので、名古屋からのご利用をお勧めします。

関東方面より JRご利用 (中央線・飯田線)

新宿 11:00 → 茅野 12:59 (乗換え) - 13:05 発 → 岡谷 13:22 (乗換え) 13:30 発 → 飯田 15:49
飯田 14:50 - [諏訪行] → 岡谷 17:33 (乗換え) 17:37 - [特急あずさ50号] → 新宿 20:10

東海道方面より JRご利用 (飯田線)

豊橋 10:08 - [ワイドビュー伊那路1号・飯田行] → 飯田 12:40
飯田 15:58 - [ワイドビュー伊那路4号・豊橋行] → 豊橋 18:31

バスのご予約は…新宿 03-5376-2222、名古屋 052-582-0489、大阪 0570-089-006

バスの切符は1ヵ月前からご予約いただけますので、お早目に。 ※上記時間は厳守！！
お一人での旅がご心配な年少の方には、一緒に来るお友達をご紹介させていただきますのでお申出下さい。

◆持ち物 (通常のポニーキャンプと変わりませんが、ディナーの服は不要です。)

長靴、手袋、靴下、長ズボン、ウインドブレーカー、雨カッパ(馬が驚くのでポンチョは不可)、T シャツ、トレーナー、セーター(まだ寒い日もあります)、下着類、パジャマ、バスタオル、フェイスタオル、洗面用具、汚れ物を入れるビニール袋、ミニキャンプカード(経験者)、財布、マスク、健康保険証のコピー、誓約書

★服は乗馬用と部屋着をお持ち下さい。 ★ヘルメットは無料でレンタルできます。

【その他】

ポニーキャンプでは、お子様が安心してご参加いただけるよう、キャンプ初日にご自宅を出発されてから、最終日ご自宅に到着されるまでの全行程における怪我に対して補償される国内旅行傷害保険に加入しております。

補償内容…(通院-90日限度) 5,000円/日、(入院-180日限度) 10,000円/日

株式会社 日本トレッキング
電話 0265-25-3000
Email : contact_nt@nihontrekking